

**ROMÂNIA
JUDETUL VASLUI
COMUNA BĂCANI
CONSILIUL LOCAL**

HOTĂRÂREA NR.23 din 30.03.2021
privind includerea in domeniul privat al comunei Bacani , judetul Vaslui
a unor suprafete de teren

având în vedere:

- referatul de aprobare a domnului primar al comunei Bacani, judetul Vaslui la proiectul de hotarare ,
 - raportul compartimentului de specialitate a proiectul de hotarare
 - Avizul comisiilor de specialitate ale Consiliului Local Bacani
 - art. 21 din Legea nr. 213 / 1998 privind proprietatea publica si regimul juridic al acesteia, cu modificarile si completarile ulterioare;
 - prevederile art. 354, 355, 356, 357, din OUG nr. 57/2019 privind Codul Administrativ, cu modificarile si completarile ulterioare;
- In temeiul drepturilor conferite prin art.129, alin. (1) si (2), lit. c) din OUG nr. 57/2019 privind Codul Administrativ, cu modificarile si completarile ulterioare;

CONSILIUL LOCAL AL COMUNEI BACANI, JUDETUL VASLUI
HOTARASTE

Art. 1. Se aproba includerea in domeniul privat al comunei Bacani, judetul Vaslui a unor suprafete de teren, conform planului de amplasament si delimitare a imobilului, dupa cum urmeaza:

- Extravilan T29 P935 – pasune , S – 10000 mp
- Extravilan T67 P1016 – pasune , S – 1,20 mp
- Intravilan - curti cladiri S - 109 mp

Art.2. Cu ducerea la indeplinire a prezentei hotarari se va ocupa primarul comunei Bacani precum si Compartimentul de Cadastru si agricultura din cadrul aparatului de specialitate al Primarului comunei Bacani si Biroul contabilitate.

Art.3. Secretarul comunei Bacani va comunica prezenta hotarare Institutiei Prefectului Judetului Vaslui pentru control si verificarea legalitatii, Primarului comunei Bacani, Compartimentului Cadastru si agricultura , Biroului contabilitate si se aduce la cunostinta publica prin publicarea pe situl primariei.

PRESEDINTE DE SEDINȚĂ
BUHUS MARIAN

Contrasemnează
Secretar General
Băncianu Alina

PLAN DE AMPLASAMENT SI DELIMITARE A IMOBILULUI

ANEXA NR.11

Scara 1: 1000

Nr. cadastral	Suprafata masurata (mp)	Adresa imobilului: Sat Vulpaseni, Com. Bacani, Jud. Vaslui T 29 P 378/25
	10000	

Cartea Funciara nr.	UAT	BACANI
---------------------	-----	--------

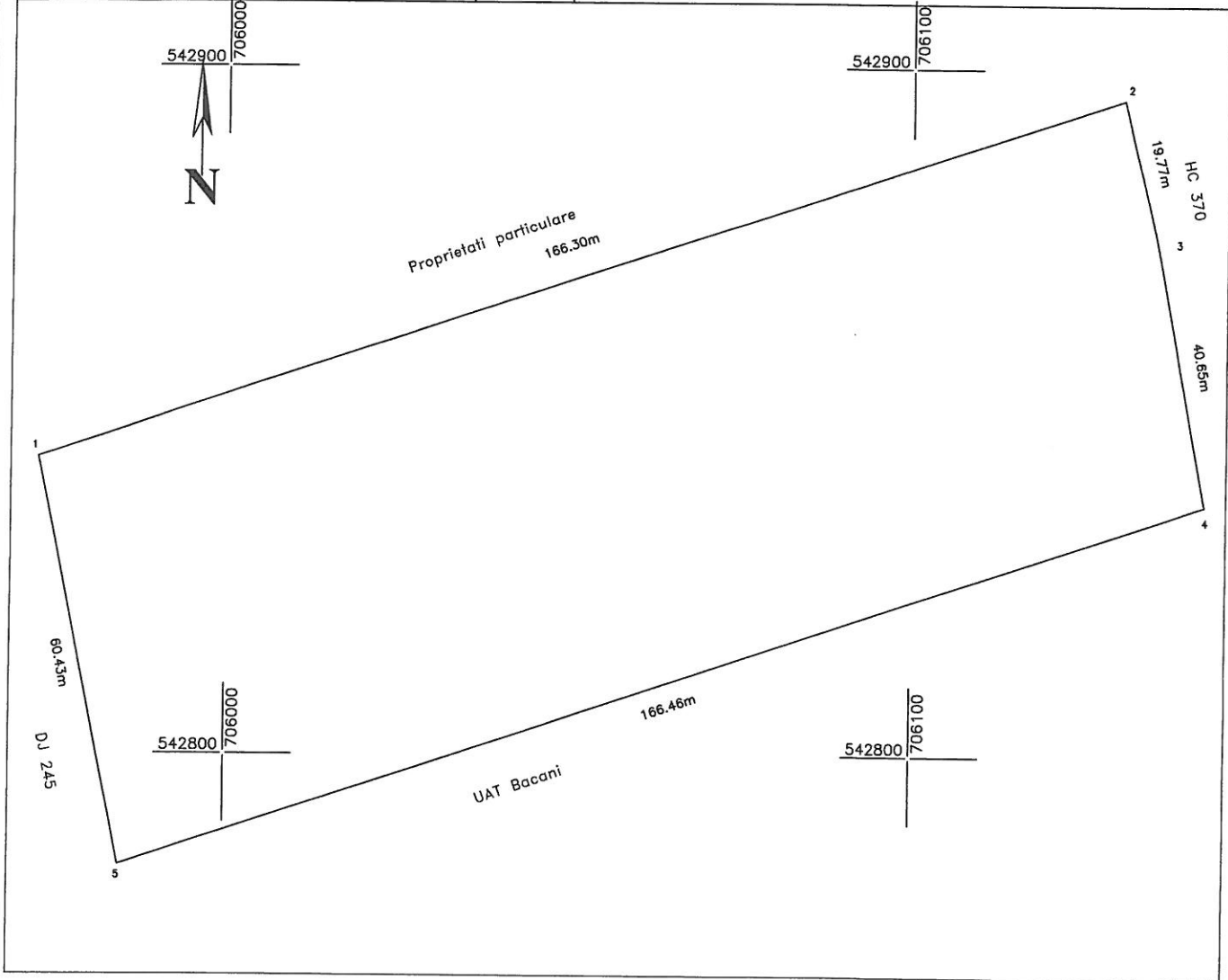

A. Date referitoare la teren

Nr. parcela	Categoria de folosinta	Suprafata [mp]	Valoarea de impozitare [lei]	Mentiuni
1	A	10000		Teren extravilan
2				
3				
4				
5				
6				
7				
		10000		

B. Date referitoare la constructii

Cod constr.	Suprafata construita la sol [mp]	Valoarea de impozitare [lei]	Mentiuni
C1			
C2			
C3			
C4			
C5			
Total			

Suprafata masurata = 10000mp

Executant:
ing. Tamasanu Marius-Bogdan

Receptionat:

Suprafata masurata = SMAS mp
Suprafata din act = SACT mp

Data: 02.2021

Se confirma suprafata din masuratori si introducerea imobilului in baza de date

REGISTRUL PARCELELOR

COMUNA BACANI - EXTRAVILAN - continuare

SUPRAFATA	NUMAR parcela	NUMAR tarla	NR F plan	CATEGORIA suprafata	DE FOLOSINTA denumirea	SUBCATEGORIA de folosinta	SITUATIA juridica	P O S E denumirea
5020.5900	367	28	2	0.8900	ARABIL	ARABIL	PR.COOP.	C.A.P. BACANI
	368	28	2	0.0300	PASUNI	PASUNI	PR.COOP.	C.A.P. BACANI
	369	28	2	1.4300	ARABIL	GRADINI DE LEGUME	PR.COOP.	C.A.P. BACANI
	370	0	2	11.2700	APE SI STUF	APE CURGATOARE	AD.OP.	C.N.A.
	372	29	2	1.4900	ARABIL	ARABIL	AD.OP.	C.A.P. BACANI
	373	29	2	0.0300	APE SI STUF	CANALE	AD.OP.	I.E.E.L.I.F. VA
	374	29	2	2.1900	ARABIL	GRADINI DE LEGUME	AD.OP.	C.A.P. BACANI
	375	29	2	0.0300	APE SI STUF	CANALE	PR.COOP.	I.E.E.L.I.F. VA
	376	29	2	4.0000	ARABIL	ARABIL	AD.OP.	C.A.P. BACANI
	377	29	2	0.0300	APE SI STUF	CANALE	PR.COOP.	C.A.P. BACANI
	378	29	2	6.4900	ARABIL	ARABIL	AD.OP.	I.E.E.L.I.F. VA
	379	29	7	0.0500	APE SI STUF	APE CURGATOARE	PR.COOP.	C.A.P. BACANI
	380	29	7	0.0300	APE SI STUF	APE CURGATOARE	AD.OP.	I.E.E.L.I.F. VA
	381	29	7	0.0900	APE SI STUF	APE CURGATOARE	AD.OP.	I.E.E.L.I.F. VA
	382	29	7	23.8300	FINETE	FINETE	AD.OP.	I.E.E.L.I.F. VA
	383	0	2	1.9900	DRUMURI	DRUMURI CLASATE	AD.OP.	I.A.S. ZORLENI
	384	30	7	16.5300	PASUNI	PASUNI	AD.OP.	CONS. POP. BACANI
	385	30	2	7.8500	PADURI	PADURI	AD.OP.	I.A.S. ZORLENI
	386	30	2	2.1700	PASUNI	PASUNI	AD.OP.	OCOLUL SILVIC BAC
	387	30	7	0.4100	CONSTRUCTII	CURTE	PR.COOP.	C.A.P. BACANI
	388	30	7	0.0300	CONSTRUCTII	CONSTRUCTII	AD.OP.	I.A.S. ZORLENI
	389	30	7	1.4300	ARABIL	ARABIL	AD.OP.	I.A.S. ZORLENI
	390	30	2	24.1400	ARABIL	ARABIL	AD.OP.	I.A.S. ZORLENI
	391	0	2	0.1300	DRUMURI	DRUMURI DE EXPLOATARE	PR.COOP.	C.A.P. BACANI
	392	31	7	1.7600	ARABIL	ARABIL	PR.COOP.	C.A.P. BACANI
	393	31	7	0.0300	DRUMURI	DRUMURI DE EXPLOATARE	AD.OP.	I.A.S. ZORLENI
	394	31	7	0.1500	ARABIL	ARABIL	PR.COOP.	C.A.P. BACANI
	395	31	7	2.1200	CONSTRUCTII	CURTE	PR.COOP.	C.A.P. BACANI
	396	31	7	0.0400	VII	VII HIBRIDE	PR.COOP.	C.A.P. BACANI
	397	31	7	0.1000	VII	VII HIBRIDE	L.FOL.	LOT FOLOSINTA CAF
	398	31	7	0.3000	VII	VII HIBRIDE	L.FOL.	LOT FOLOSINTA CAF
	399	31	7	0.0700	VII	VII HIBRIDE	L.FOL.	LOT FOLOSINTA CAF
	400	31	2	0.2300	VII	VII HIBRIDE	L.FOL.	LOT FOLOSINTA CAF
	401	31	2	18.9000	ARABIL	ARABIL	L.FOL.	LOT FOLOSINTA CAF
	402	0	2	0.1800	DRUMURI	DRUMURI DE EXPLOATARE	PR.COOP.	C.A.P. BACANI
	403	0	7	1.5100	DRUMURI	DRUMURI CLASATE	PR.COOP.	C.A.P. BACANI
	404	32	7	0.3200	ARABIL	ARABIL	AD.OP.	CONS. POP. BACANI
	405	32	7	0.0500	DRUMURI	DRUMURI DE EXPLOATARE	AD.OP.	I.A.S. ZORLENI
	406	32	7	1.0900	PADURI	PADURI	AD.OP.	I.A.S. ZORLENI
	407	32	7	16.5600	ARABIL	ARABIL	AD.OP.	OCOLUL SILVIC BAC
	408	0	7	1.4100	APE SI STUF	APE CURGATOARE	AD.OP.	I.A.S. ZORLENI
	409	33	7	1.2500	PADURI	TUFARIS - MARACINIS	AD.OP.	C.N.A.
	409/1	33	7	1.6500	ARABIL	ARABIL	AD.OP.	OCOLUL SILVIC BAC
	410	33	7	0.8700	CONSTRUCTII	ALTE TERENURI	AD.OP.	I.A.S. ZORLENI
	411	33	7	5.4900	CONSTRUCTII	ALTE TERENURI	AD.OP.	I.A.S. ZORLENI
	412	33	7	0.0300	DRUMURI	DRUMURI DE EXPLOATARE	AD.OP.	I.A.S. ZORLENI
	413	33	7	0.8000	CONSTRUCTII	ALTE TERENURI	AD.OP.	I.A.S. ZORLENI
	414	33	7	0.1200	DRUMURI	DRUMURI DE EXPLOATARE	AD.OP.	I.A.S. ZORLENI
	415	33	7	1.2200	LIVEZI	PLANTATII DE DUD	AD.OP.	I.A.S. ZORLENI
	416	33	7	15.3300	ARABIL	ARABIL	AD.OP.	I.A.S. ZORLENI
	417	33	7	3.6200	PADURI	PADURI	AD.OP.	I.A.S. ZORLENI
	418	33	7	4.7300	NEPRODUCTIV	RIPI - RAVENE	AD.OP.	OCOLUL SILVIC BACA
	419	33	7	3.1700	PASUNI	PASUNI	AD.OP.	I.A.S. ZORLENI
	420	33	7	1.0200	ARABIL	ARABIL	AD.OP.	I.A.S. ZORLENI
	421	33	7	3.7100	PASUNI	PASUNI	AD.OP.	I.A.S. ZORLENI
	422	33	7	1.3500	ARABIL	ARABIL	PR.COOP.	C.A.P. BACANI
	423	33	7	1.4200	PADURI	TUFARIS - MARACINIS	PR.COOP.	C.A.P. BACANI
	424	33	7	0.1000	PADURI	TUFARIS - MARACINIS	PR.COOP.	C.A.P. BACANI
	425	33	7	0.1000	PASUNI	PASUNI	PR.COOP.	C.A.P. BACANI
	426	33	7	0.2700	ARABIL	ARABIL	PR.COOP.	C.A.P. BACANI
	427	33	7	1.8300	PADURI	TUFARIS - MARACINIS	PR.COOP.	C.A.P. BACANI
	428	33	12	0.0400	ARABIL	ARABIL	PR.COOP.	C.A.P. BACANI
	429	33	12	0.1000	ARABIL	ARABIL	L.FOL.	LOT FOLOSINTA CAF
	430	33	12	0.8900	PASUNI	PASUNI	L.FOL.	LOT FOLOSINTA CAF
	431	33	12	1.4500	ARABIL	ARABIL	PR.COOP.	C.A.P. BACANI
	432	33	12	0.0700	DRUMURI	DRUMURI DE EXPLOATARE	PR.COOP.	C.A.P. BACANI
	433	33	12	6.1200	ARABIL	ARABIL	PR.COOP.	C.A.P. BACANI
	434	33	12	0.5000	VII	VII HIBRIDE	PR.COOP.	C.A.P. BACANI
	435	33	12	0.4000	VII	VII HIBRIDE	L.FOL.	LOT FOLOSINTA CAF
	436	33	12	0.4500	VII	VII HIBRIDE	L.FOL.	LOT FOLOSINTA CAF
	437	33	7	0.2100	NEPRODUCTIV	RIPI - RAVENE	L.FOL.	LOT FOLOSINTA CAF
	438	33	7	0.2900	NEPRODUCTIV	RIPI - RAVENE	AD.OP.	I.A.S. ZORLENI
	439	33	7	19.7400	PASUNI	PASUNI	AD.OP.	I.A.S. ZORLENI

376 A

377 HCA

540

342

350 A

378 A

